

# TS9.2

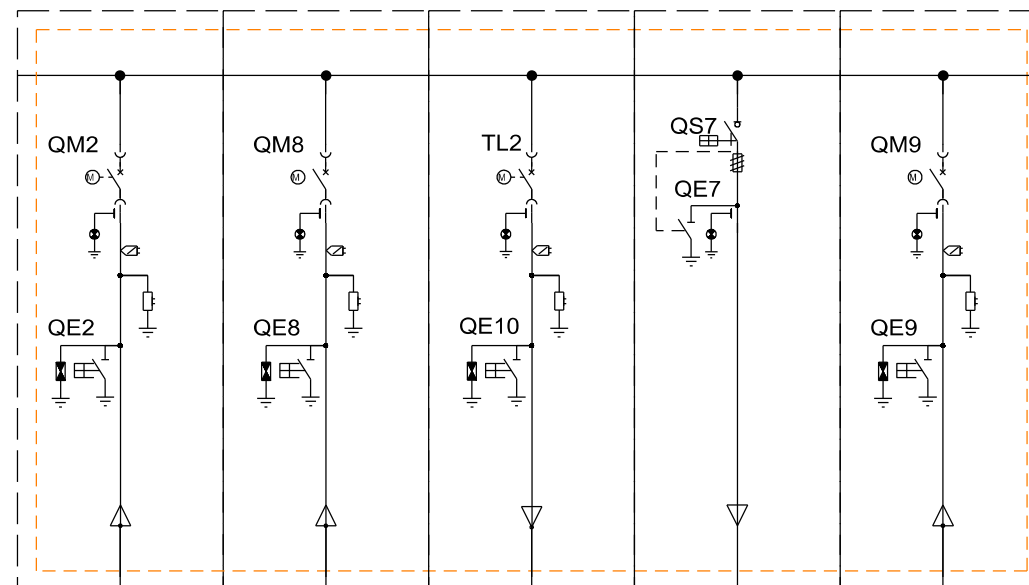
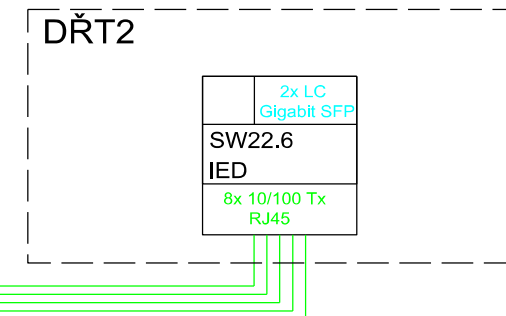
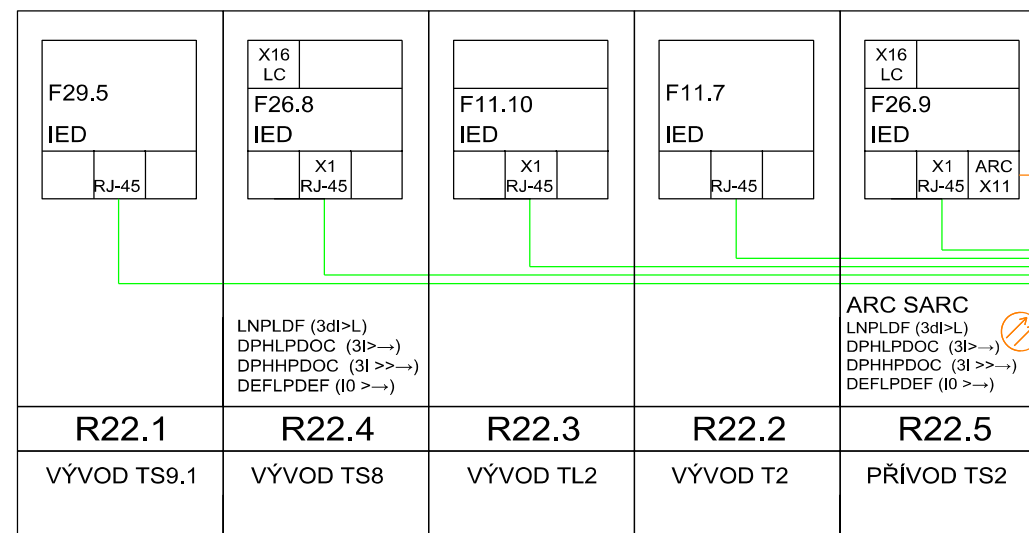

TS9.1

TS8

TL2  
23kV  
70kVAr  
5 odboček

T2  
22 / 0,4 kV  
630kVA

TS2

PO PŘIPOMÍNKOVÉM ŘÍZENÍ



OMZ - IS, s.r.o.

Lidická 1261, 765 02 Otrokovice  
e-mail : omz@omz.cz  
Tel./fax : +420 577 923 088

Název: Přehledové schéma R 22 kV

Stavba: Rozšíření CDP Přerov - nová budova

PS/SO: PS 33 Transf. 22/0,4kV, vč. rozvodny VN 22kV

ODP. PROJEKTANT: Ing. Martin Marek

KONTROLOVAL: Ing. Stanislav Marek

ÚČEL: DUR

FORMÁT: A3

KRESLIL: Ing. Tomáš Marek

ZAKÁZKA Č.: 20\_05\_04

DATUM: 10/2021

MĚŘÍTKO: LIST Č.: 04

ŘAZENÍ: 02 ČÁST: D.1.3.2